전 례 안 내		
주일 미사	06:00 (일반) 09:30 (주일학교) 11:00 (교중) 18:00 (청년)	
	토요일 18:00 (일반)	
평일 미사	월 요 일	06:00
	화 ~ 토	10:00
	화 ~ 목	19:30

고해성사: 매 미사 20분 전
유아세례: 3,6,9,12월 첫째 토요일 14:00
성모신심미사: 첫째 토요일 10:00
성 시 간: 매월 첫 목요일 19:30 미사
주일학교: 주일 10:30 ~ 11:30

서교동 한국순교자 성당
Holy Korean Martyrs Catholic Church

www.seokyo.or.kr

사 제 단	박 희 원 보니파시오 최 철 연 스테파노
수 녀 원	김 안젤라 서 골롬바

본당사무실: ☏ 326-1784/Fax 326-1785
사목회장: 임영근 모 세 010-9410-5409
연령회장: 오재호 펠릭스 010-3719-9720

병자성사: 신청시 수시로
봉 성 체: 매월 마지막 금요일
혼인면담: 1개월 전 신청
축 복 식: 신청시 수시로

성소개발비:성소자지원을 위한 교무금1개월더하기(년)

04054 마포구 와우산로25길 12 | 연중 제8주일 | 2022. 2. 27 <제 2680호>

■사순절 40일 매일 평일 미사 봉헌
이번 사순절은 우리 모두 새롭게 태어나는 은혜로운 시기가 되었으면 합니다. 사순절을 40일 피정하는 마음으로 사순절 평일 미사를 40일 동안 매일 온전히 주님께 봉헌하는 것은 어떻겠습니까.
· 기간: 3월 2일(수) ~ 4월 13일(수)

■ 재의 수요일
3월 2일(수)는 재의 수요일로 오전 10시 미사와 오후 7시30분 미사 중에 재를 머리에 얹는 재의 예식이 있습니다. 지난해 성지가지를 27일(오늘)까지 본당사무실로 가져와 주십시오.

보다 영성적인 서교동 본당을 위한 신앙인의 자세
우리 서교동 본당이 보다 영성적인 본당 공동체가 되기 위해 아래와 같이 실천했으면 합니다.

1. 언제나 성당에 도착하면 먼저 성전에 올라가 감실 안에 계신 예수님께 조배를 드리고 난 후에 레지오마리애 회합, 각종 회의, 성경공부, 전례봉사, 성당청소, 개인적인 일을 합니다.
2. 성당에서의 모든 일을 끝마치면 다시 성전에 올라가 예수님께 조배를 드리고 난 후에 집으로 돌아갑니다.
3. 매일 하루의 중심을 매일 평일미사를 드리며 성체를 모시고 예수님 중심으로 살아갑니다.
4. 매 미사 전 15분 일찍 성전에 와서 묵상하며 미사 준비를 합니다.

■십자가의 길 기도

일 자	예절 담당	시 간
3월 4일	1.2구역	금 / 저녁8시
3월11일	3.4구역	
3월18일	5.6구역	
3월25일	7.8구역	
4월 1일	9.10구역	
4월 8일	청년	
4월15일	사목회	금 / 오후3시

■사순절 저금통 배부와 회수
사순절 저금통을 가져가시고 주님수난성지주일(4월10일)까지 본당사무실로 가져와 주십시오.

■성시간
3월 성시간이 3월 3일(목) 저녁 7시30분 미사와 함께 있습니다.

교무금 납부에 대하여
☆교무금은 각종 헌금, 후원금 등과 함께 불우 이웃을 돕고, 전교와 교회예식에 쓰이며, 신학생을 양성하고, 본당과 교구를 유지하는 데에 사용됩니다.

☆**교무금을 납부하는 것은 자선행위가 아니라 의덕에 관계되는 신자의 의무입니다.** 원활한 교회 활동과 신앙인으로서 교회에 충실하고 하느님께 감사하는 표시로서 의무를 다하여야 하겠습니다.

교무금은 본당사무실에 납부하여 주시고 은행 납부의 경우는 (국민은행 032-25-0013-402/우리은행 1005-101-115034 천주교 서울대교구 유지재단)입니다.

☐ 2021년도 교무금은 납부 완료하여 주시기 바랍니다.

☐ 2022년도 교무금은 새로이 책정하셔야 합니다.

■성모 신심 미사
성모 신심 미사 3월 5일(토)에 우리 가정, 부모와 자녀, 돌아가신 영혼들을 위하여 미사를 봉헌하실 수 있습니다.

■예비신자 입교식
2022년 첫 예비신자 입교식이 3월 6일(주일) 11시 교중미사 중에 있습니다. 예비신자를 교리반에 안내하여 주십시오.

■유아세례
금년 첫 번째로 있는 유아세례가 3월 5일(토) 오후2시에 있습니다. 미리 신청 바랍니다.

■가톨릭 성서모임
개강: 3월 8일(화) 10:00 미사후 1층 교리실
축복받은 성경읽기(창세기, 탈출기, 민수기, 레위기, 신명기)
· 대표: 김삼미 수산나 010-6370-9785

■성소후원회
· 3월5일(토)10시 미사후

■주일학교 교사모집
20대 청년들 중 주일학교 아이들을 사랑하고 어린이들과 함께 할 교사를 모집합니다.
· 교감 : 김은서 안젤라 010-9005-9147

■감사헌금
· 이종현 안토니오 다니엘 : 50,000 · 익 명 : 100,000
· 익 명 : 63,000

■노숙자돕기
· 조여행 데레사 50,000
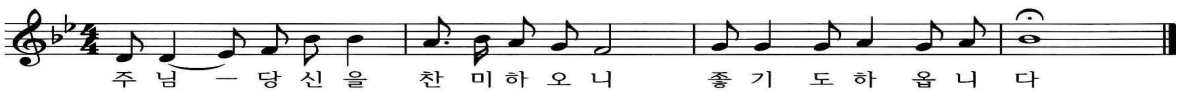
지난주 교무금	18,065,000 원	연중 제7주일 헌금	2,291,000 원